

MENOR PADECIÓ ABUSOS DE SU PADRE POR 10 AÑOS

Una pesadilla con secuelas genéticas

Criaturas cuyos progenitores son parientes corren peligro de sufrir malformaciones.

POR GLENDA SÁNCHEZ

Su calvario de abusos comenzó cuando tenía apenas 7 años. Su padre, Rosalío Abundio Rabanales Cardona, empezó con agredirla sexualmente y producto de ello, a sus escasos 17 años, ya había procreado dos hijos, quienes, según profesionales de la medicina, son vulnerables de padecer alguna complicación durante su desarrollo, debido a genes recesivos que trasladan los progenitores al tener este tipo de relaciones.

El 13 de marzo último, la víctima confesó a la trabajadora social del Hospital Roosevelt los abusos que sufría. Esta la convenció para presentar la denuncia en la Agencia Fiscal del Ministerio Público (MP), ubicada en ese centro asistencial.

Luego de la queja, el MP solicitó a un juez la captura del agresor, quien trabajaba como albañil, la cual se ejecutó el pasado miércoles por los delitos de violación con agravación de la pena.

DESDE EL 2005

Investigaciones preliminares de la Fiscalía revelan que la adolescente, 17, sufrió las violaciones desde 2005 y que producto de ello nacieron dos niños. Asimismo, detalló que estos actos también los sufrió su hermana hace algún tiempo, quien falleció junto a su bebé durante el parto.

"En el momento que se tomó la declaración la víctima tenía miedo, pero se le hizo ver que se le brindaría protección (...) y por no revictimizarla no se darán más detalles", declaró un fiscal del ente investigador.

Se solicitó información para conocer el estado de salud de la víctima y uno de sus hijos, pero el Departamento de Comunicación del Roosevelt manifestó que el caso estaba en reserva por el MP. "No se puede revelar el estado clínico del niño o información de la madre", se aseguró.

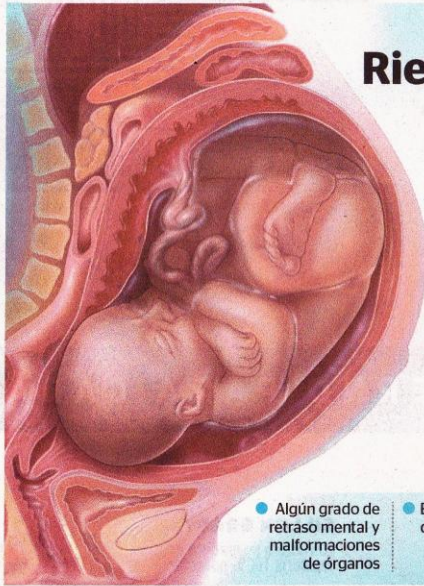

Riesgos para los niños

El incremento de violaciones en donde se ven involucrados familiares son cada vez más evidentes, por las denuncias de las agraviadas.

- ▶ Se confirma que los niños producto de una relación sexual entre padres e hijas pueden presentar algún tipo de anomalía, por el hecho de que hay algunos genes recesivos que los padres normalmente trasladan a sus hijos.
- ▶ Aún no se ha determinado qué tipo de enfermedad o complicación pueden presentarse, sin embargo, lo que se ha confirmado es que son más propensos a padecer alguna complicación.
- ▶ Se habla que los niños producto de esas relaciones son más propensos a síndrome de Dawn, aunque no se ha confirmado.
- ▶ En Huehuetenango existen familiares que contraen matrimonio. Allí se han detectado problemas dermatológicos.

- Algún grado de retraso mental y malformaciones de órganos
- Enfermedades de la piel
- Complicaciones al nacer
- En la provincia, en donde los padres tienen más hijos, se incrementan los casos.

Fuente: Héctor Fong, médico del Observatorio de Salud Reproductiva y Sexual

Infografía Prensa Libre: BILLY MELGAR

RIESGOS

Madres son afectadas

A parte de los daños que puede sufrir el niño al nacer, producto de esas relaciones, las madres adolescentes —quienes normalmente son abusadas desde pequeñas— pueden sufrir alguna enfermedad sexual, ya que el padre podría mantener además otras relaciones fuera del hogar, explicó Héctor Fong, médico del Observatorio de Salud Sexual y Reproductiva.

"Y también trastornos psicológicos o algún tipo de complicación durante el parto", resaltó.

GENES RECESIVOS

Al consultar al médico del Observatorio de Salud Sexual y Reproductiva (OSAR), Héctor Fong, explicó que los riesgos de salud que corren los menores —producto de relaciones sexuales entre familiares, especialmente entre padre e hijos— son producto de genes recesivos; es decir, que en el organismo de la víctima se encuentran dos copias de un mismo gen que puede

ALCOHOLISMO

Factores que inducen

El consumo de alcohol de algunos padres de familia también es la causante de las violaciones contra sus parientes, principalmente contra las niñas, pero el mayor problema es la pobreza, comentó Ana María Hernández, coordinadora de Asies.

"El sector más vulnerable es el área rural; no solo por la pobreza, sino por otros aspectos culturales. La recomendación para atender estos casos es dar tratamiento psicológico a las víctimas", manifestó.

activar alguna anomalía y producir una enfermedad.

"Pero aún no se ha podido establecer el tipo de padecimientos", agregó el profesional, quien citó que en Huehuetenango existen casos de familias que se casan con los mismos parientes y se ha detectado que la mayoría padece de problemas en la piel.

La página de Salud y Medicina, en el artículo *Sexo entre*

TRATAMIENTOS

Costa Sur vulnerable

Aunque no existe un registro de los lugares más afectados por estos casos, la Costa Sur es un área vulnerable, algunos sectores de Escuintla; no obstante, eso no quiere decir que solo allí se registren, expresó Norma Cruz, de la Fundación Sobrevivientes.

Actualmente, la Fundación brinda atención a las niñas y madres que sufren de estos ataques. Son más o menos 50 personas a las que se les da este tipo de ayuda, señaló la directora de la organización.

parientes, hijos con anomalías genéticas?; señala: "El incremento del riesgo se presenta cuando los padres emparentados son portadores del mismo gen que produce enfermedades, siendo que ellos a su vez lo han heredado de sus antecesores".

Agrega: "El problema aumenta con los genes recesivos, que no afectan a los sujetos que portan una sola copia, pero que pueden producir un padeci-

AGRESOR

Ligado a proceso

El Juzgado de Femicidio del Ministerio Público (MP), durante una audiencia efectuada el miércoles pasado, ligó a proceso y dejó en prisión preventiva a Rosalío Abundio Rabanales Cardona, por el delito de violación con agravación de la pena con circunstancias especiales en forma continuada.

Según el ente investigador, el sindicado trabajaba como albañil y fue capturado ese mismo día en la 21 calle de la colonia La Comunidad, en Mixco.



Foto: Hemeroteca PL

ROSALÍO ABUNDIO Rabanales Cardona

miento en la persona que hereda dos copias de ese gen, una de cada padre".

Además, expone el documento que en la actualidad existen más de siete mil 800 anomalías en los genes, de manera que varias de ellas pueden estar en cualquier persona, siendo susceptibles de transmitirlas a sus hijos.

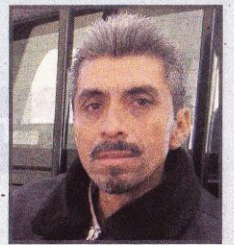
REACCIONES

Norma Cruz, de la Fundación Sobrevivientes, manifestó que este es un caso de más de 50 que se registran en el país a diario. "Solo en la Fundación se tienen más de 40 expedientes, de los cuales ya existen procesos penales abiertos. Recuerdo que uno de los que más me indignó fue el de una pequeña de cuatros años", resaltó.

Mientras que la Coordinadora del área Educativa de la Asociación de Investigación de Estudios Sociales (Asies), Ana María Hernández, afirmó que el problema de estos casos es que el patrón de conducta se repite y que llegan a ver los abusos como normal.

Hernández agregó que todos los sectores son vulnerables a sufrir este tipo de ataques, pero aclaró que a mayor pobreza existe más vulnerabilidad, ya que en los hogares, los padres, hijos y hermanos duermen en las mismas habitaciones y sus progenitores tienen relaciones sexuales enfrente de ellos.